

令和 5 年 10 月 25 日

ご家族各位

社会福祉法人平成会
特別養護老人ホーム西長洲荘
施設長 白木 恭司

直接面会の再開についてのお知らせ

拝啓 時下ますますご健勝のこととお喜び申し上げます。

日頃より、当施設運営に格別のご高配を賜り、厚く御礼申し上げます。

また、長期に渡っての新型コロナウイルス感染症防止対策への一方ならぬご配慮とともに、ご理解、ご協力を賜り、深く感謝申し上げます。

現在は、第 9 波が下火傾向にあり、尼崎市市内におきましても減少傾向で感染状況としては落ち着いてきております。これらの状況を鑑みまして、**令和 5 年 11 月 1 日（水）**より当施設 1 階における直接面会を再開させていただきます。

つきましては、面会方法等を記した別紙を同封しておりますので、ご確認いただきますようお願い申し上げます。

※令和 5 年 5 月より、新型コロナウイルス感染症の位置づけがインフルエンザと同等の 5 類へと見直しされました。しかし、その後も猛威を振るい全国的にも感染者の多い状況が続き、当施設におきましても 7 月、続いて 9 月にもクラスターが生じた状況です。

※5 類へ引下げられたとはいえ、重症化リスクの高い高齢者や基礎疾患等の持病のある方が罹患すると危険な感染症であることに変わりはありません。

※今後におきましても、社会情勢を踏まえながら、様々な緩和に向けて検討してまいります

※現在、季節性インフルエンザの罹患者が急増しておりますので、この直接面会の再開に安堵することなく、当施設としましても感染防止対策は継続してまいりますので、引き続きのご理解、ご協力を賜りますようお願い申し上げます。

※万一、施設内におきまして新型コロナ感染者対応等が生じた場合、また尼崎市内の感染者状況等によりましては、直接面会の中断等させていただく場合がありますことを申し添えさせていただきます。

敬具



施設1階ロビー（地域交流スペース）での直接面会についてのご案内

*ご希望されるご家族様は、下記内容をご確認のうえ、施設までご連絡をお願い致します。

ご利用に当たってのお願いごと

面会期間	フロアでの面会制限期間中にて下記運用を予定しています。
予約制度	ご希望日時の3日前までに、施設までご連絡をお願いします。 (予約間隔としては1回/3週間で調整頂きますようお願い致します)*現行と同じ
受入面会者	一面会あたり年齢にかかわらず最大3名様まで。 ※感染症予防対策として人数制限を行っております。 面会途中で交代して頂く事はできませんのでご了承願います。
面会予約枠	<p>午前2枠(10:00・10:30) 午後2枠(14:00・14:30)</p> <p>上記の時間帯で予約をお願い致します。 *会議等でご対応ができない場合や、予約状況等によってはお申出日時をお断りする場合がございますので、別日での調整をお願いします。</p> <div style="border: 1px solid black; padding: 5px; display: inline-block;">直接面会開始後現行のリモート面会を中止とさせていただきます</div>
面会時間	当面1回 15分間とさせていただきます。
面会までの手順	<p>①お電話(06-6483-5510)にて面会希望日時をご予約ください。</p> <p>②予約日時までに施設へお越し下さい。*マスク着用必須となります</p> <p>③感染症予防対策の為、西長洲荘へ到着後アルコール消毒液にて手指消毒、非接触型体温計での検温・ご来荘された方全員の健康状態を健康チェックシートに記入に頂きますようご協力をお願いします。*現行と同じ *37℃以上の場合は、面会をお断りさせていただきます</p> <p>(感染予防の観点から、当日、または2週間以内に発熱があった方や、体調が優れなかった方は、面会をお控えいただくようお願い致します)</p> <p>④ご入居者様をご案内させていただきます。*ご本人様にも原則マスク着用して頂きます。面会準備が整いましたら、職員は離席させていただきます。 ※ご本人様の状態変化等ございましたら速やかに事務所職員へご報告ください。</p> <p>⑤15分間での面会をお願いします。*面会時タイマー設置をさせていただきます。</p> <p>⑥タイマーがなりましたらスタッフがご利用者様をフロアへご案内させていただきます。</p>
その他	・ご利用者の体調や施設での感染状況等によっては面会できない場合があります。 *当日、ご利用者の体調が優れない場合は、ご連絡を入れさせていただきます。
予約連絡先 (問い合わせ先)	・面会予約や面会システムに関するお問い合わせは、下記までお願いします。 *電話受付:9:00~17:00 *西長洲荘:☎06-6483-5510

※直接面会中の飲食等は禁止となります。(マスクを外す行為等の原則禁止)

・感染症予防対策の為、ご家族様にもマスク着用、手指消毒等の実施のご協力をお願い致します。
また、同居家族内で感染症(コロナ・インフルエンザ)を患っておられる方がいる場合や、会社、学校等で感染症が流行されている場合におきましては、日時を変更頂くよう併せてご協力の程よろしくようお願い致します。

※今後の感染状況等により、急遽中止となる場合もございますので、ご理解願います。



2023年11月1日から

 以下の条件で



面会を再開します



マスク着用と
感染予防対策

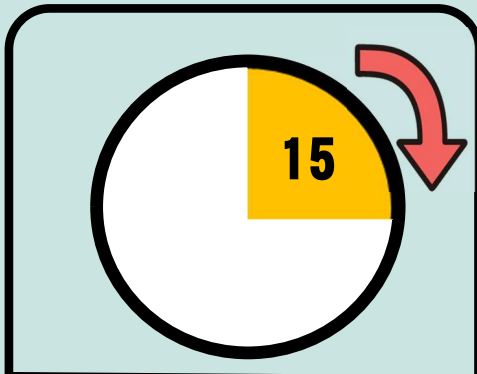

事前予約制
15分間

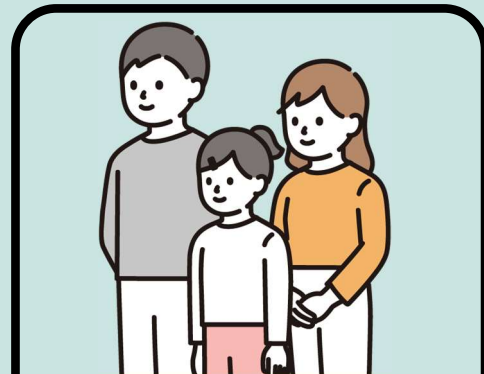

年齢にかかわらず
3名様まで
面会途中交代不可

1日4組
限定

* 1階地域交流スペースでの面会となります

* 3日以上前の事前の予約が必要です

AM ①10:00 ②10:30

PM ③14:00 ④14:30

飲食禁止



面会についてのその他のお願い事項

- ご利用者の体調や施設での感染状況等によっては（急遽）面会できない場合があります。
- 会議等で面会対応ができない場合や、予約状況等によってはお申出日時をお断りする場合がございます。

* 「直接面会」開始後、現行の「リモート面会」を中止とさせていただきます

・感染症予防対策の為、ご家族様にもマスク着用、手指消毒等の実施のご協力をお願い致します。
また、同居家族内で感染症（コロナ・インフルエンザ）を患っておられる方がいる場合や、会社、学校等で感染症が流行されている場合におきましては、日時を変更頂くよう併せてご協力の程よろしくお願い致します。

詳しくは別紙:直接面会についてのご案内を御覧ください 西長洲荘 ☎06-6483-5510